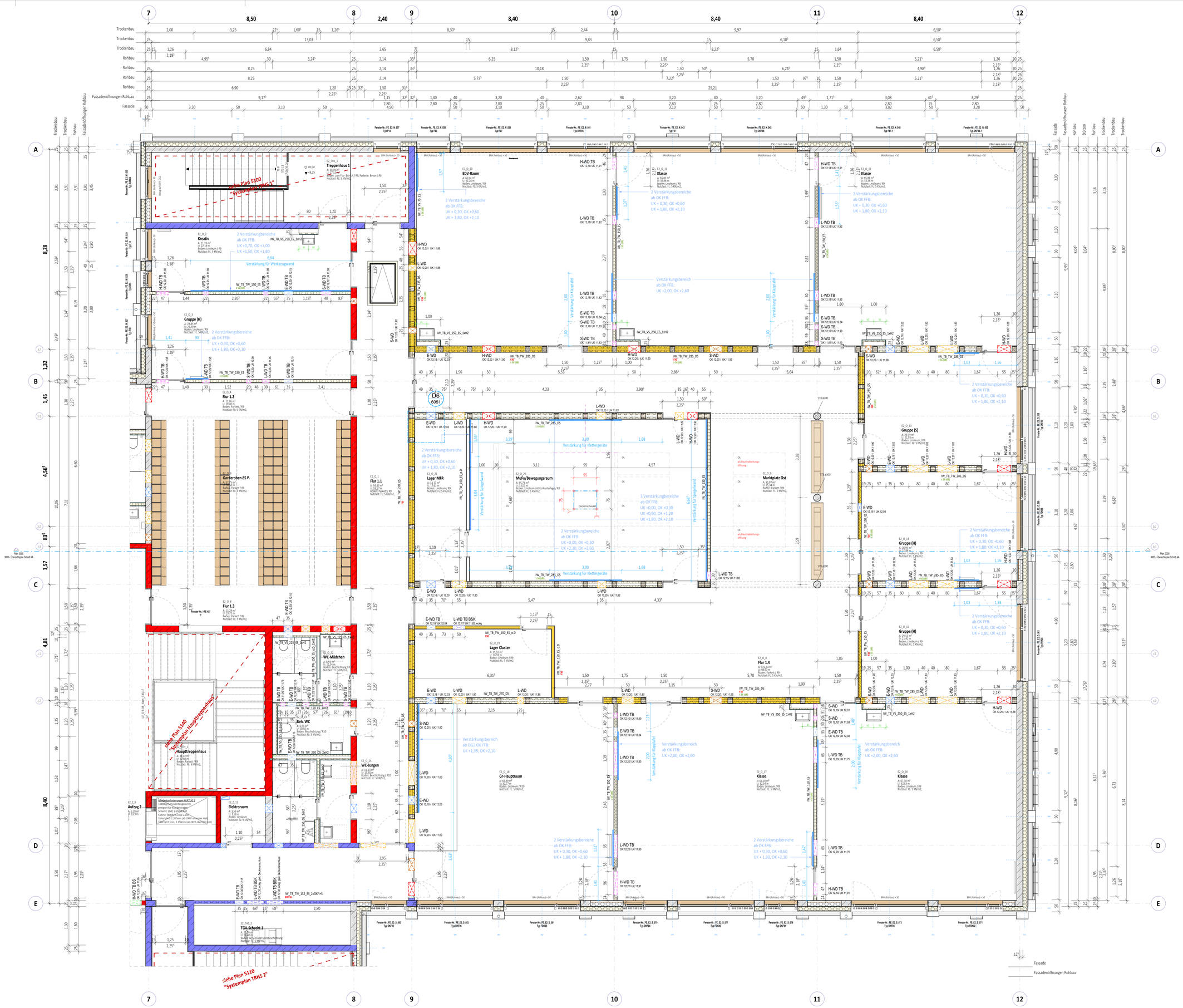

Übersicht/Orientierung

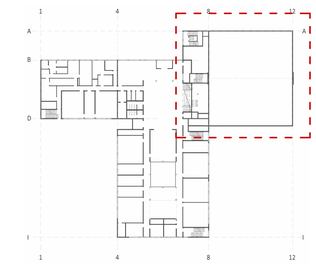

Legende

- Wand - Ortbeton, bewehrt, C30/37
- Wand - WU-Beton, bewehrt, C30/37
- TB-Wand, GK
- TB-Wand, GK imprägniert
- TB-Wand, GKF
- TB-Wand, GKF imprägniert
- TB-Wand, zementgebunden
- TB-Wand, GKF imprägniert + Blech
- XPS - Perimeterdämmung
- Kerndämmung - Mineralwolle
- Maßnahme gegen Vogelschlag
- Anbauplatte Geländer
- Nadelholz
- Brettschichtholz
- Fassadenergänzung in Holzbauweise
- Bauteil-Position Produktabhängig. Festlegung erfolgt in Freigabe.

Brandschutz

- Kerndämmung - Mineralwolle - min. 1.000°-beständig
- Brandwand (BW)
- i. d. Bauart einer Brandwand (BWEW)
- F90
- F30
- Text — Brandverhalten von Baustoffen und Bauteilen nach DIN 4102

Änderungen	Datum	gez.-	Index
Einblenden Beschriftung Trockenbauwände	24.09.2025	st	025
Ergänzung Wandverstärkung	21.08.2025	cj	024
Ergänzung Bemaßung Trockenbau	01.08.2025	cj	023
Ergänz. Wandverstärkung für Trockenbau	01.07.2025	sv	022
Ergänz. WD in Trockenbauwände	10.06.2025	sv	021
nachträgl. Export zu Innentür Anpassung vom 06.03.25	08.05.2025	sv	020
Maß ergänzt (TroBau), Schienbetür Kü angep., GK-Wandanschluß an HRB-Elemente innen	25.04.2025	sv	019
Freigabe für Baustelle	20.12.2024	sv	018
Anpassung Beplankung + Stärke + Dämmung d. TB-Wände	25.07.2024	sv	017

Bauvorhaben
Neubau Henry-Dunant-Schule mit Sporthallen + Hort

Grundstück
Gemarkung: Großreuth b. Schweinau
Fl.-Nr.: 95/3 + 130/3
Erasmusstraße 11
90431 Nürnberg

Bauherr:
NÜRNBERG Stadt Nürnberg

vertreten durch:
wbg WBG Kommunal GmbH
Beuthener Straße 41,
90471 Nürnberg

Architekt

Planung Freianlagen

Planung H/K/L/S

Planung Elektro

Tragwerksplanung

Brandschutznachweis

Bauphysik

Hinweis:
Alle Maße sind am Bau zu prüfen!
Alle Maße/Koten sind Baurichtmaßen (DIN 4172).
Bautoleranzen und -durchbiegungen sind zu berücksichtigen.
Bei allen brandschutzrelevanten Elementen sind die Vorgaben des Brandschutz-Konzeptes verbindlich zu beachten (Türen, Wände, etc.).
Dimensionen tragender Elemente sind gem. Tragwerksplanung bzw. Angaben Statiker (Stützen, Binder, Wandstärken etc.) herzustellen.
Rohbaupläne klff sind immer nur freigegeben in Verbindung mit den freigegebenen Schal-/Bewehrungsplänen des PrüfSV Statik!
Dränagen/Rigolen/Grundleitungen/etc. gem. Planung FI TGA, Elektro und Freianlagenplanung.

Alle Bauteile bzw. Bauteiloberflächen sind entsprechend der Farb- und Materialliste, ggf. nach Bemusterung auszuführen.
Brüstungshöhen, Tür- sowie Fensterstursthöhen beziehen sich, wenn nicht anders angegeben auf Oberkante Fertigfußboden (OK FFB).

Bei Unklarheit ist eigenverantwortlich eine Festlegung durch BL und/oder Architekt herbeizuführen!

Planschlüssel: DUN_250924_AGB_05_GR_E2_WE_2203_025_f
Status: v = Vorabzug / p = Prüfung / f = frei für Baustelle: f
Höhe: OKFFB EG = ±0.000 = 309,40 ü NHN - Lagebezug: ETRS 89
Datum: 23.02.2022
Erstellt: sd
Inhalt: **OG2 - Teilgrundriss Ost**
Plannummer: **2203**
Index: **025**
Leistungsphase: LP05
Massstab: M 1 : 50